

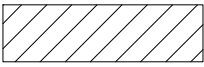

ARMAÇÃO - REFORÇO  
CORTE DA VISTA LATERAL ESQUERDA- DAFA 02  
ESC. 1/50

LEGENDA

-  REFORÇO ESTRUTURAL EM CONCRETO
-  ESTRUTURA EXISTENTE EM CONCRETO

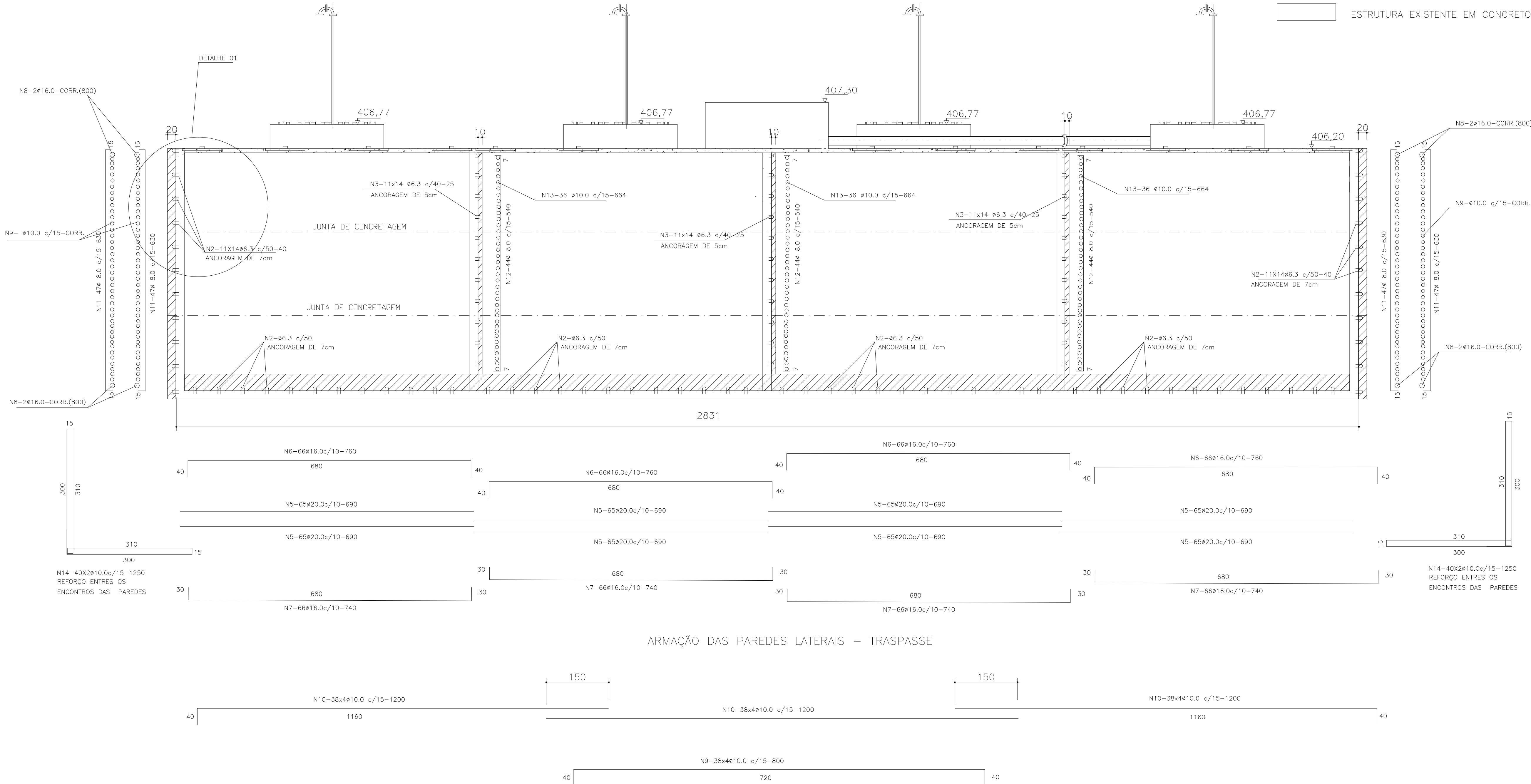

ARMAÇÃO DAS PAREDES LATERAIS - TRASPASSE

c				
b				
a				
DATA	EXECUT.	VISTO	APROV.	
ALTERAÇÕES				

NOTAS:

- 1 - DIMENSÕES EM CENTÍMETRO, ELEVAÇÕES EM METRO, EXCETO INDICAÇÃO CONTRÁRIA.
- 2 - UTILIZAR FORMA DE MADEIRA COMPENSADA, PLASTIFICADA COM ESPESURA MÍNIMA DE 18mm
- 3 - CONCRETO ESTRUTURAL fck > 30MPa
- 4 - USAR OBRIGATORIAMENTE CIMENTO ALUMINOSO, RESISTENTE A SULFATOS (RS).

- 5 - CURA COM ÁGUA LOGO APÓS ENDURECIMENTO SUPERFICIAL - MÍNIMO DE 7 DIAS.
- 6 - RECOBRIMENTO: 5 cm.
- 7 - TODO ATERRO, REATERRO OU PREPARO DE TERRENO SERÁ COMPACTADO EM CAMADAS DE NO MÁXIMO 20,0cm, COM CONTROLE DE DENSIDADE E UMIDADE PARA OBTENÇÃO DE GRAU DE COMPACTAÇÃO DE 95% DO PROCTOR NORMAL.

<b>Delboni</b> Engenharia		ENDEREGO: RUA GUARAJARAS, Nº 910, SL 1002 BARRIO LOURDES, BELO HORIZONTE - MINAS GERAIS TELEFONE: (31) 3072-4115 E-MAIL DA EMPRESA: contato@delboniengenharia.com.br	
		Rua Paulo Afonso nº333 Bairro Santa Andrea Belo Horizonte/Minas Gerais Telefone: (31) 3245.0385	
RT	ASSINATURA NOME: HELAINE LIMA DELBONI CREA: 83.977/D	CREA	83.971/D
PROJ.	HELAINA LIMA DELBONI	APROV.	
DES.	MARINA MENECHINI	DATA	MAIO/2016
		APROV.	MAIO/2016



COMPANHIA DE DESENVOLVIMENTO  
DOS VALES DO SÃO FRANCISCO E PARNAÍBA

ESTAÇÃO DE TRATAMENTO DE ESGOTO  
SENTO SÉ  
REFORÇO ESTRUTURAL- ARMAÇÃO  
VISTA LATERAL DO DAFA 02

ESCALA	1/50
Nº	18
FOLHA	18 DE 19